



Curso de Evaluación de Impacto Ambiental (E.I.A.)



Geoinnova
Formación



Web de Geoinnova Formación
Campus Online

www.geoinnova.org/cursos
www.formacion.geoinnova.org/campus

INTRODUCCIÓN

La Evaluación de Impacto Ambiental surge como disciplina encaminada a prevenir afecciones ambientales y determinar las alternativas más viables de los proyectos planteados por el hombre frente en su entorno.

Este curso de EIA repasará los principales procedimientos jurídico-administrativos, las principales y novedosas legislaciones y las metodologías pioneras en Evaluación de Impacto Ambiental, proporcionando a través de ejercicios prácticos de casos reales los conocimientos necesarios para elaborar los documentos y estudios ambientales más comunes en Impacto Ambiental.

OBJETIVOS

El Estudio de Impacto Ambiental es una de las disciplinas más importantes a la hora de documentar y gestionar los condicionantes ambientales que determinan la viabilidad del desarrollo de un proyecto frente al medio ambiente. Por ello, mediante este curso, se pretende que el alumno sea capaz de:

- Analizar los procedimientos administrativos de una Evaluación de Impacto Ambiental.
- Identificar las principales partes de las que se compone un Estudio Ambiental.
- Conocer los procedimientos de elaboración de un Estudio Ambiental y las metodologías de identificación de impactos.

DOCENTES

Nicolau Vives Riera

Licenciado en Geografía, Máster en Gestión Ambiental y Desarrollo Sostenible, Diploma en Ordenación Autonómica del Territorio.

Impulsor de la consultora ambiental Geomap – Paisatgisme i Estudis Mediambientals, trabaja actualmente en diversos proyectos relacionados con el paisajismo y el medio ambiente.

DATOS GENERALES

- Modalidad On line
- Precio: 350€
- Carga lectiva: 100 h.
- Campus On line de Geoinnova Formación
- Consultar fechas en la web



INSCRÍBETE AQUÍ

<http://geoinnova.org/cursos/curso-impacto-ambiental-evaluacion-de-impacto-ambiental/>

REQUISITOS

- Se recomienda tener un conocimiento avanzado en ofimática.

REQUISITOS INFORMÁTICOS:

El estudiante necesitará un terminal (PC – Portátil – Tablet – Móvil) y una conexión a internet (recomendable ancho de banda mínimo de 3 Mb).

Lector de PDF y gestor de documentos ofimáticos

1. MÓDULO 1: LA EVALUACIÓN DE IMPACTO AMBIENTAL

- 1.1. Introducción.**
- 1.2. Evolución histórica de la Evaluación de Impacto Ambiental.**
- 1.3. La Evaluación de Impacto Ambiental en el contexto Español.**
- 1.4. Conceptos generales de la Evaluación de Impacto Ambiental.**
- 1.5. El impacto ambiental y su consideración.**

2. MÓDULO 2: PROCEDIMIENTOS JURÍDICO Y ADMINISTRATIVO DE LA EVALUACIÓN DE IMPACTO AMBIENTAL

- 2.1. Introducción**
- 2.2. Procedimiento jurídico administrativo de la Evaluación de Impacto Ambiental.**
- 2.3. Participación pública en el procedimiento de la Evaluación de Impacto Ambiental.**
- 2.4. Exenciones a la Evaluación de Impacto Ambiental.**

3. MÓDULO 3: DOCUMENTOS DE EVALUACIÓN DE IMPACTO AMBIENTAL Y ACTIVIDADES O PROYECTOS SUJETOS AL PROCEDIMIENTO

- 3.1. Introducción.**
- 3.2. Evaluación de impacto ambiental ordinaria.**
- 3.3. Evaluación de impacto ambiental simplificada.**
- 3.4. Actividades y proyectos sujetos a evaluación de impacto ambiental.**

4. MÓDULO 4: ANÁLISIS DE LA EVOLUCIÓN DE LOS PROYECTOS.

- 4.1. Introducción.**
- 4.2. Formulación de la idea inicial.**
- 4.3. Estudio de viabilidad del proyecto.**
- 4.4. Ejecución del proyecto.**
- 4.5. Explotación y funcionamiento del proyecto.**
- 4.6. Abandono del proyecto.**

5. MÓDULO 5: CONTENIDO DEL ESTUDIO DE IMPACTO AMBIENTAL

- 5.1. Introducción. El Estudio de Impacto Ambiental.**
- 5.2. Estructura del documento.**
- 5.3. Contenido del Estudio de Impacto Ambiental.**

5.4. Ejemplo práctico. Estructura y contenido mínimo en el Estudio de Impacto Ambiental de varias tipologías de proyectos.

6. MÓDULO 6: EL INVENTARIO AMBIENTAL

- 6.1. El Inventario Ambiental.
- 6.2. Desarrollo de las tareas de inventariación.
- 6.3. Elementos susceptibles de inventariación.
- 6.4. Guías y recursos para la inventariación del medio.

7. MÓDULO 7: METODOLOGÍAS DE EVALUACIÓN DE IMPACTO AMBIENTAL PARA LA IDENTIFICACIÓN Y VALORACIÓN DE IMPACTOS

- 7.1. Introducción.
- 7.2. Métodos de valoración de impactos.
- 7.3. Metodologías de identificación de impactos y selección de alternativas.

8. MÓDULO 8: MEDIDAS PREVENTIVAS, MEDIDAS CORRECTORAS Y MEDIDAS COMPENSATORIAS

- 8.1. Introducción.
- 8.2. Legislación.
- 8.3. Objetivos.
- 8.4. Clasificación de las medidas.
- 8.5. Medidas correctoras en los impactos residuales.

9. MÓDULO 9: EL PROGRAMA DE VIGILANCIA Y SEGUIMIENTO AMBIENTAL

- 9.1. El Programa de Vigilancia y Seguimiento Ambiental y su contexto en el Estudio de Impacto Ambiental.
- 9.2. Aplicaciones del Programa de Vigilancia y Seguimiento Ambiental.
- 9.3. Objetivos.
- 9.4. Contenido del Programa de Vigilancia y Seguimiento Ambiental.
- 9.5. Planteamiento y cronograma de trabajo.
- 9.6. Ejecución del Programa de Vigilancia y Seguimiento Ambiental a lo largo de las fases del proyecto.
- 9.7. Principales actuaciones de vigilancia y seguimiento ambiental en el entorno ambiental.
- 9.8. Datos: recogida, análisis y protocolos en la toma de muestras.
- 9.9. Interpretación de datos y elaboración de informes técnico-administrativo. Documentos inicial y final, documentos ordinarios, extraordinarios y específicos.

Formación E-learning (on line).
El estudiante tendrá **acceso las 24h.** del día, a la plataforma tecnológica que Geoinnova pone a su disposición y desde la cual podrá seguir adecuadamente el desarrollo del curso.

Desde la plataforma tendrá acceso a todos los contenidos del mismo y disponer de los recursos y canales de contacto necesarios, con docentes, compañeros y la coordinación técnica de Geoinnova.

Garantizamos las respuestas en menos de 24h.

- Manuales en PDF con ilustraciones de todos los procesos, ejercicios y actividades.
- Videotutoriales
- Autoevaluaciones
- Ejercicios prácticos
- Material complementario

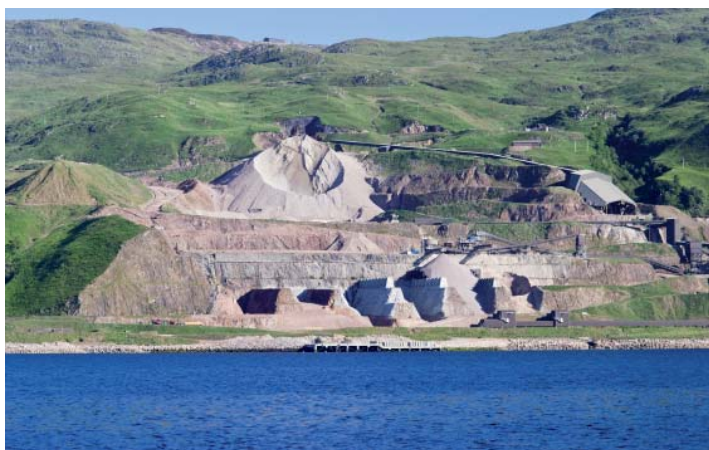

- -20% Socios
- -15% Partners
- -10% Desempleados, autónomos, funcionarios, estudiantes, minusválidos y extranjeros.
- -5% Grupos >5
- -5% Matriculación en 2 cursos simultáneamente.

Tramitamos la **bonificación de su curso hasta del 100%** a través de la Fundación Tripartita.

Si ud. es un trabajador por cuenta ajena en una empresa que tributa en España, puede beneficiarse de las bonificaciones de la Fundación Tripartita, accediendo a la formación ofertada en Geoinnova. Nosotros, como entidad organizadora afiliada a la Fund. Tripartita, le gestionamos **GRATUITAMENTE** todos los trámites necesarios para que ud. pueda bonificarse el curso.

Formación
100%
Bonificada



UNIÓN EUROPEA
Fondo Social Europeo
El FSE invierte en tu futuro



Fundación Tripartita
PARA LA FORMACIÓN EN EL EMPLEO

CERTIFICADOS

Todos los cursos se encuentran Certificados por la Asociación Geoinnova, líder en formación del medio ambiente y de los Sistemas de Información Geográfica.

El estudiante que supere los requisitos de evaluación recibirá un Diploma con el Certificado de Aprovechamiento acreditado.

CONTACTO

GEOINNOVA FORMACIÓN:



<http://geoinnova.org/cursos>



formacion@geoinnova.org



960 964 241



<http://geoinnova.org/blog-territorio>



Curso de Evaluación de Impacto Ambiental



Geoinnova
Formación

